



คำสั่งมหาวิทยาลัยราชภัฏนครศรีธรรมราช

ที่ ๑๕๗/๒๕๖๖

เรื่อง อนุมัติให้เดินทางไปราชการ

ด้วย นางสาวรัตนา ไกรนรา หัวหน้าโครงการวิจัย และคณะผู้วิจัย ได้รับงบประมาณศึกษาวิจัย เรื่อง การศึกษาวัฒนธรรมข้าวเพื่อส่งเสริมการเรียนรู้ตลอดชีวิตในเขตอำเภอเฉลิมพระเกียรติ จังหวัดนครศรีธรรมราช ภายใต้ชุดโครงการ การส่งเสริมการเรียนรู้ตลอดชีวิตบนฐานวัฒนธรรมข้าวสำหรับโรงเรียนในเขตอำเภอเฉลิมพระเกียรติ จังหวัดนครศรีธรรมราช ตามสัญญาเลขที่ มรภ. เลขที่ กท.วน. ๐๑๒/๒๕๖๕ ทั้งนี้คณะผู้วิจัยได้กำหนดเก็บรวบรวมข้อมูลภาคสนาม ระหว่างวันที่ ๑๓ - ๑๘ มกราคม ๒๕๖๖ ณ อำเภอเฉลิมพระเกียรติ จังหวัดนครศรีธรรมราช

อาศัยอำนาจตามความในมาตรา ๒๗ และมาตรา ๓๑ (๑) (๒) แห่งพระราชบัญญัติมหาวิทยาลัยราชภัฏ พ.ศ. ๒๕๔๗ ประกอบกับข้อ ๑๑ (๔) ของระเบียบสำนักนายกรัฐมนตรี ว่าด้วยการอนุมัติให้เดินทางไปราชการ และการจัดการประชุมของทางราชการ พ.ศ. ๒๕๒๔ และ (ฉบับที่ ๒) พ.ศ. ๒๕๓๕ จึงอนุมัติให้ นางสาวรัตนา ไกรนรา อาจารย์ เดินทางไปราชการเพื่อเก็บรวบรวมข้อมูลภาคสนาม และควบคุมนักศึกษาตามบัญชีแนบท้ายคำสั่ง ณ จังหวัดนครศรีธรรมราช อนุญาตให้ใช้รถยนต์ส่วนบุคคล ทะเบียน กท ๕๖๐๓ กระบี่ โดยเบิกค่าใช้จ่ายงบประมาณโครงการวิจัย เรื่อง การศึกษาวัฒนธรรมข้าวเพื่อส่งเสริมการเรียนรู้ตลอดชีวิต ในเขตอำเภอเฉลิมพระเกียรติ จังหวัดนครศรีธรรมราช

ทั้งนี้ ตั้งแต่วันที่ ๑๓ - ๑๘ มกราคม พ.ศ. ๒๕๖๖

สั่ง ณ วันที่ ๑๑ มกราคม พ.ศ. ๒๕๖๖

(ดร.สมปอง รักษาธรรม)

รักษาราชการแทนอธิการบดี

มหาวิทยาลัยราชภัฏนครศรีธรรมราช

บัญชีรายชื่อแนบท้ายคำสั่งที่ ๑๕๗ / ๒๕๖๖ ลงวันที่ ๑๑ มกราคม พ.ศ. ๒๕๖๖

ที่	ชื่อ-สกุล	ตำแหน่ง
๑	นางสาวพัชราพร จตุการ	นักศึกษา
๒	นายธนากร บุญยังดำรงค์	นักศึกษา
๓	นางสาวศศิภาญจน์ ร่มเย็น	นักศึกษา
๔	นายศรธรรม อธิธิฤทธิ	นักศึกษา





มหาวิทยาลัยราชภัฏนครศรีธรรมราช
 รับเลขที่ 00393
 วันที่ 11 ม.ค. 2566
 บันทึกข้อความ..... น.

คณะครุศาสตร์
 รับเลขที่ 096
 วันที่ 08 ม.ค. ๒๕๖๖
 เวลา..... น.

ส่วนราชการ คณะครุศาสตร์ มหาวิทยาลัยราชภัฏนครศรีธรรมราช
 ที่ วันที่ 9 มกราคม 2566

เรื่อง ขออนุญาตเดินทางไปราชการเพื่อเก็บรวบรวมข้อมูลวิจัย

เรียน อธิการบดีมหาวิทยาลัยราชภัฏนครศรีธรรมราช

สถาบันวิจัยและพัฒนา
 รับเลขที่ 031
 วันที่ 10 ม.ค. 2566
 เวลา 15.00 น.
 ผู้รับ.....

ตามที่ดิฉันนางสาวรัตนา ไกรนรา อาจารย์ประจำหลักสูตรครุศาสตรบัณฑิต สาขาวิชาสังคมศึกษา ได้รับงบประมาณให้ศึกษาวิจัย เรื่อง การศึกษาวัฒนธรรมข้าวเพื่อส่งเสริมการเรียนรู้ตลอดชีวิตในเขตอำเภอเฉลิมพระเกียรติ จังหวัดนครศรีธรรมราช ภายใต้ชุดโครงการ การส่งเสริมการเรียนรู้ตลอดชีวิตบนฐานวัฒนธรรมข้าว สำหรับโรงเรียนในเขตอำเภอเฉลิมพระเกียรติ จังหวัดนครศรีธรรมราช ตามสัญญาเลขที่ มรภ.เลขที่ กท.วน. 012/2565 นั้น เพื่อเป็นการขับเคลื่อนโครงการให้สามารถดำเนินการได้อย่างสอดคล้องกับวัตถุประสงค์ จึงขออนุญาตไปเก็บรวบรวมข้อมูลภาคสนาม ในพื้นที่อำเภอเฉลิมพระเกียรติ จังหวัดนครศรีธรรมราช ในวันที่ 13,18 มกราคม 2566 โดยเบิกค่าใช้จ่ายจากโครงการวิจัย เรื่องการศึกษาวัฒนธรรมข้าวเพื่อส่งเสริมการเรียนรู้ตลอดชีวิตในเขตอำเภอเฉลิมพระเกียรติ จังหวัดนครศรีธรรมราช และขออนุญาตใช้รถยนต์ส่วนบุคคลหมายเลขทะเบียน รถยนต์ส่วนบุคคล หมายเลขทะเบียน กท 5603 กระบี่ ในการเดินทางไปราชการในครั้งนี้

ทั้งนี้ในวันเวลาดังกล่าวนี้ดิฉันนางสาวรัตนา ไกรนรา ไม่มีภารกิจการสอนและภารกิจอื่น ๆ ในมหาวิทยาลัย ในการเดินทางไปราชการครั้งนี้เดินทางพร้อมนักศึกษาตามรายชื่อแนบ

จึงเรียนมาเพื่อโปรดพิจารณาอนุญาต และขอขอบคุณมา ณ โอกาสนี้

(Handwritten signature)

(นางสาวรัตนา ไกรนรา)

อาจารย์ประจำหลักสูตรครุศาสตรบัณฑิต สาขาวิชาสังคมศึกษา
 หัวหน้าโครงการวิจัย



(Handwritten notes and signature)
 1/10/2566
 9/1/65

(ผู้ช่วยศาสตราจารย์ ดร.นพรัตน์ ชัยเรือง)
 คณบดีคณะครุศาสตร์

- อนุมัติ/อนุญาต
- มอบ.....
- ให้ดำเนินการตามกฎหมาย ระเบียบที่เกี่ยวข้องต่อไปโดยด่วน

(ดร.สมปอง รักษาธรรม)
 รักษาราชการแทนอธิการบดี
 มหาวิทยาลัยราชภัฏนครศรีธรรมราช

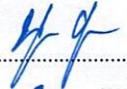
เรียน อธิการบดี
 ๑) เพื่อโปรดทราบและพิจารณา
 ๒) เห็นควรมอบ
(Handwritten signature)
 11 ม.ค. 2566

ความเห็นคณบดี  <input checked="" type="checkbox"/> สมควรอนุญาต () ไม่สมควรอนุญาต ลงชื่อ.....คณบดี /2566	ความเห็น ผอ.สวพ. <input checked="" type="checkbox"/> สมควรอนุญาต () ไม่สมควรอนุญาต ลงชื่อ.....ผอ.สวพ.  (ผศ.ดร.จุฑามาศ คุญพันธ์)/2566
--	---

รองผู้อำนวยการสถาบันวิจัยและพัฒนา
 10 มิ.ค. 2566

ความเห็นอธิการบดี () อนุญาต () ไม่อนุญาต ลงชื่อ.....อธิการบดี/2566
--

แผนการดำเนินงานโครงการวิจัย

การส่งเสริมการเรียนรู้ตลอดชีวิตบนฐานวัฒนธรรมข้าวสำหรับโรงเรียนในเขตอำเภอเฉลิมพระเกียรติ จังหวัดนครศรีธรรมราช

1. เพื่อสำรวจพื้นที่และศึกษาข้อมูลขั้นตอนการทำนา อำเภอเฉลิมพระเกียรติ จังหวัดนครศรีธรรมราช เดือนมีนาคม-พฤษภาคม 2565
2. เพื่อเก็บรวบรวมข้อมูลภาคสนาม เดือนเมษายน ถึง มีนาคม 2566
3. เพื่อวิเคราะห์คุณค่าวัฒนธรรมข้าว เพื่อการส่งเสริมการเรียนรู้ตลอดชีวิต เขตอำเภอเฉลิมพระเกียรติ จังหวัดนครศรีธรรมราช เดือนเมษายน ถึง มิถุนายน 2566

รายชื่อนักศึกษาตามบัญชีแนบท้ายคำสั่ง

/2566 ลงวันที่ มกราคม 2566

ลำดับ	ชื่อ - นามสกุล
1	นางสาวพัชรพร จตุการ
2	นายธนากร บุญยังดำรงค์
3	นางสาวศศิภาณูจน์ ร่มเย็น
4	นายศรธรรม อิทธิฤทธิ์

กำหนดการการเดินทางไปราชการเพื่อเก็บข้อมูลวิจัย

วันศุกร์ที่ 13 มกราคม 2566

06.00 น. – 07.00 น.	:	เดินทางจากมหาวิทยาลัยราชภัฏนครศรีธรรมราช
07.00 น. – 12.00 น.	:	เก็บรวบรวมข้อมูลภาคสนาม (สังเกต และสัมภาษณ์) ในพื้นที่อำเภอเฉลิมพระเกียรติ จังหวัดนครศรีธรรมราช
12.00 น. – 13.00 น.	:	รับประทานอาหารกลางวัน
13.00 น. – 18.00 น.	:	เก็บรวบรวมข้อมูลภาคสนาม (สังเกต และสัมภาษณ์) ในพื้นที่อำเภอเฉลิมพระเกียรติ จังหวัดนครศรีธรรมราช
18.00 น. – 19.00 น.	:	เดินทางถึงมหาวิทยาลัยราชภัฏนครศรีธรรมราช

วันพุธที่ 18 มกราคม 2566

06.00 น. – 07.00 น.	:	เดินทางจากมหาวิทยาลัยราชภัฏนครศรีธรรมราช
07.00 น. – 12.00 น.	:	เก็บรวบรวมข้อมูลภาคสนาม (สังเกต และสัมภาษณ์) ในพื้นที่อำเภอเฉลิมพระเกียรติ จังหวัดนครศรีธรรมราช
12.00 น. – 13.00 น.	:	รับประทานอาหารกลางวัน
13.00 น. – 18.00 น.	:	เก็บรวบรวมข้อมูลภาคสนาม (สังเกต และสัมภาษณ์) ในพื้นที่อำเภอเฉลิมพระเกียรติ จังหวัดนครศรีธรรมราช
18.00 น. – 19.00 น.	:	เดินทางถึงมหาวิทยาลัยราชภัฏนครศรีธรรมราช

ตารางสอน
สมุดภารกิจ : รัตนา ไกรนรา
ประจำปีการศึกษา 2565/ภาคเรียนที่ 2

	1	2	3	4	5	6	7	8	9	10
วัน/เวลา	08.00 - 08.50	08.50 - 09.40	09.40 - 10.30	10.30 - 11.20	11.20 - 12.10	12.10 - 13.00	13.00 - 13.50	13.50 - 14.40	14.40 - 15.30	15.30 - 16.20
จันทร์	2542107 สิ่งแวดล้อมและ ประชากรศึกษา 01 > 40413						2542107 สิ่งแวดล้อมและ ประชากรศึกษา 02 > 40413			
พุธ				9000306 อาเซียนศึกษา 01 > 1624						

หมายเหตุ

รายวิชาอาเซียนศึกษา มีผู้สอนร่วมกัน 3 คน ในวันพุธที่ 18 มกราคม 2566 อาจารย์ปณณวีร์ ศรีรัตน์ เป็นผู้สอน

รายงานผลการเดินทางไปราชการเพื่อเก็บข้อมูลวิจัยที่ผ่านมา

วันที่ 7-8 มกราคม 2566



ภาพที่ 1 เก็บรวบรวมข้อมูลด้วยการสังเกตและสัมภาษณ์เกี่ยวกับการทำนาแบบโคก หนอง นาโมเดล



ภาพที่ 2 เก็บรวบรวมข้อมูลด้วยการสัมภาษณ์เกี่ยวกับการทำนาแบบโคก หนอง นาโมเดล



ภาพที่ 3 เก็บรวบรวมข้อมูลภาคสนามด้วยการสังเกตการซ่อมแซมและจัดการระบบชลประทานในช่วงฤดูฝน

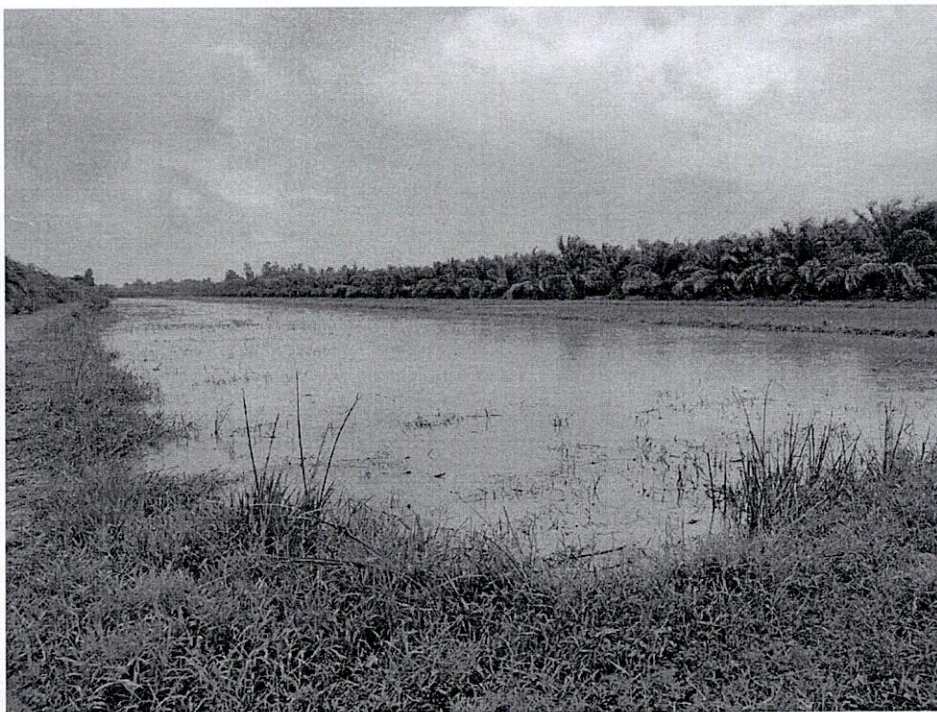

ภาพที่ 4 เก็บข้อมูลด้วยการสังเกตการจัดการน้ำในพื้นที่นา ก่อนฤดูการเพาะปลูก