



คำสั่งมหาวิทยาลัยราชภัฏนครศรีธรรมราช

ที่ ๓๕๔๑ /๒๕๖๕

เรื่อง อนุมัติให้เดินทางไปราชการ

ด้วย นางสาวรัตนา ไกรนรา หัวหน้าโครงการวิจัย และคณะผู้วิจัย ได้รับงบประมาณ  
ศึกษาวิจัย เรื่อง การศึกษาวัฒนธรรมข้าวเพื่อส่งเสริมการเรียนรู้ตลอดชีวิตในเขตอำเภอเฉลิมพระเกียรติ  
จังหวัดนครศรีธรรมราช ภายใต้ชุดโครงการ การส่งเสริมการเรียนรู้ตลอดชีวิตบนฐานวัฒนธรรมข้าวสำหรับ  
โรงเรียนในเขตอำเภอเฉลิมพระเกียรติ จังหวัดนครศรีธรรมราช ตามสัญญาเลขที่ มรภ. เลขที่ กท.ว.น. ๐๑๒/๒๕๖๕  
ทั้งนี้คณะผู้วิจัยได้กำหนดสำรวจพื้นที่วิจัย ระหว่างวันที่ ๗ - ๘ มกราคม ๒๕๖๖ ณ อำเภอเฉลิมพระเกียรติ  
จังหวัดนครศรีธรรมราช

อาศัยอำนาจตามความในมาตรา ๒๗ และมาตรา ๓๑ (๑) (๒) แห่งพระราชบัญญัติมหาวิทยาลัย  
ราชภัฏ พ.ศ. ๒๕๔๗ ประกอบกับข้อ ๑๑ (๔) ของระเบียบสำนักนายกรัฐมนตรี ว่าด้วยการอนุมัติให้เดินทางไป  
ไปราชการ และการจัดการประชุมของทางราชการ พ.ศ. ๒๕๒๔ และ (ฉบับที่ ๒) พ.ศ. ๒๕๓๕ จึงอนุมัติให้  
นางสาวรัตนา ไกรนรา อาจารย์ เดินทางไปราชการเพื่อสำรวจพื้นที่วิจัย และควบคุมนักศึกษาตามบัญชีแนบท้าย  
คำสั่ง ณ จังหวัดนครศรีธรรมราช อนุญาตให้รถยนต์ส่วนบุคคลทะเบียน กว ๔๐๖๙ นครศรีธรรมราช โดยเบิก  
ค่าใช้จ่ายงบประมาณโครงการวิจัย เรื่อง การศึกษาวัฒนธรรมข้าวเพื่อส่งเสริมการเรียนรู้ตลอดชีวิตในเขต  
อำเภอเฉลิมพระเกียรติ จังหวัดนครศรีธรรมราช

ทั้งนี้ ตั้งแต่วันที่ ๗ - ๘ มกราคม พ.ศ. ๒๕๖๖

สั่ง ณ วันที่ ๒๕ ธันวาคม พ.ศ. ๒๕๖๕

(ดร.สมปอง รักษาธรรม)

รักษาราชการแทนอธิการบดี

มหาวิทยาลัยราชภัฏนครศรีธรรมราช

บัญชีรายชื่อแนบท้ายคำสั่งที่ ๗๙๕ /๒๕๖๕ ลงวันที่ ๒๙ ธันวาคม พ.ศ. ๒๕๖๕

ที่	ชื่อ-สกุล	ตำแหน่ง
๑	นางสาวพัชราพร จตุการ	นักศึกษา
๒	นายธนากร บุญยังดำรงค์	นักศึกษา
๓	นางสาวศศิภาณูจน์ ร่มเย็น	นักศึกษา
๔	นายศรธรรม อธิธิฤทธิ์	นักศึกษา





มหาวิทยาลัยราชภัฏนครศรีธรรมราช  
 รับเลขที่ **14903**  
 วันที่ **29 ธ.ค. 2565**  
 บันทึกข้อความ

คณะกรรมการ  
 รับเลขที่ **1546**  
 วันที่ **๒๖ ธ.ค. ๒๕๖๕**  
 เวลา .....

สถาบันวิจัยและพัฒนา  
 รับเลขที่ **10687**  
 วันที่ **28 ธ.ค. 2565**  
 เวลา **๐๙.๕๗ น.**  
 ผู้รับ **วิภาดา**

ส่วนราชการ คณะครุศาสตร์ มหาวิทยาลัยราชภัฏนครศรีธรรมราช  
 ที่ วันที่ 26 ธันวาคม 2565

เรื่อง ขออนุญาตเดินทางไปราชการเพื่อเก็บรวบรวมข้อมูลวิจัย

เรียน อธิการบดีมหาวิทยาลัยราชภัฏนครศรีธรรมราช

ตามที่ดิฉันนางสาวรัตนา ไกรนรา อาจารย์ประจำหลักสูตรครุศาสตรบัณฑิต สาขาวิชาสังคมศึกษา ได้รับงบประมาณให้ศึกษาวิจัย เรื่อง การศึกษาวัฒนธรรมข้าวเพื่อส่งเสริมการเรียนรู้ตลอดชีวิตในเขตอำเภอเฉลิมพระเกียรติ จังหวัดนครศรีธรรมราช ภายใต้ชุดโครงการ การส่งเสริมการเรียนรู้ตลอดชีวิตบนฐานวัฒนธรรมข้าว สำหรับโรงเรียนในเขตอำเภอเฉลิมพระเกียรติ จังหวัดนครศรีธรรมราช ตามสัญญาเลขที่ มรภ.เลขที่ กท.วณ. 012/2565 นั้น เพื่อเป็นการขับเคลื่อนโครงการให้สามารถดำเนินการได้อย่างสอดคล้องกับวัตถุประสงค์ จึงขออนุญาตไปสำรวจพื้นที่วิจัย ในพื้นที่อำเภอเฉลิมพระเกียรติ จังหวัดนครศรีธรรมราช ในวันที่ 7-8 มกราคม 2566 โดยเบิกค่าใช้จ่ายจากโครงการวิจัย เรื่องการศึกษาวัฒนธรรมข้าวเพื่อส่งเสริมการเรียนรู้ตลอดชีวิตในเขตอำเภอเฉลิมพระเกียรติ จังหวัดนครศรีธรรมราช และขออนุญาตใช้รถยนต์ส่วนบุคคลหมายเลขทะเบียน กว 4069 นครศรีธรรมราช ในการเดินทางไปราชการในครั้งนี้

ทั้งนี้ในวันเวลาดังกล่าวนี้ดิฉันนางสาวรัตนา ไกรนรา ไม่มีภารกิจการสอนและภารกิจอื่น ๆ ในมหาวิทยาลัย ในการเดินทางไปราชการครั้งนี้เดินทางพร้อมนักศึกษาตามรายชื่อแนบ

จึงเรียนมาเพื่อโปรดพิจารณาอนุญาต และขอขอบคุณมา ณ โอกาสนี้

*๑๑*  
 (นางสาวรัตนา ไกรนรา)

อาจารย์ประจำหลักสูตรครุศาสตรบัณฑิต สาขาวิชาสังคมศึกษา  
 หัวหน้าโครงการวิจัย

*เรียน อธิการบดี*  
*เนติวิภาดา ไกรนรา*  
*นางสาวรัตนา*  
*๒๙/๑๒/๖๕*

เรียน ผอ.สวพ.

- เพื่อโปรดทราบ
- เพื่อโปรดพิจารณา *อนุมัติ*



*Prmp.*  
 (นางสาววารภรณ์ คชินทร์)  
 เจ้าหน้าที่บริหารงานทั่วไป  
 ๒๘ ธ.ค. ๖๕

(ผู้ช่วยศาสตราจารย์ ดร.นพรัตน์ ชัยเรือง)  
 คณบดีคณะครุศาสตร์

เรียน อธิการบดี

- ๑) เพื่อโปรดทราบและพิจารณา *อนุมัติ*
- ๒) เห็นควรมอบ *อนุมัติ*

*อธิการบดี*  
 29 ธ.ค. 2565

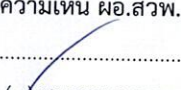
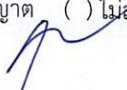
ความเห็นคนบตี  <input checked="" type="checkbox"/> สมควรอนุญาต <input type="checkbox"/> ไม่สมควรอนุญาต ลงชื่อ.....  .....คนบตี ๒๑ / ๑๒ / 2565	ความเห็น ผอ.สวพ.  <input type="checkbox"/> สมควรอนุญาต <input type="checkbox"/> ไม่สมควรอนุญาต ลงชื่อ.....  .....ผอ.สวพ. (ผู้ช่วยศาสตราจารย์ ดร.สมรักษ์ รอดเจริญ) ...../2565
---	--

ผู้อำนวยการสถาบันวิจัยและพัฒนา

ความเห็นอธิการบดี 28 ธ.ค. 2565 ..... <input type="checkbox"/> อนุญาต <input type="checkbox"/> ไม่อนุญาต ลงชื่อ.....  ..... (.....รักษาธรรม) .....อธิการบดี ๒๑ / ๑๒ / 2565
---

แผนการดำเนินงานโครงการวิจัย

การส่งเสริมการเรียนรู้ตลอดชีวิตบนฐานวัฒนธรรมข้าวสำหรับโรงเรียนในเขตอำเภอเฉลิมพระเกียรติ จังหวัดนครศรีธรรมราช

1. เพื่อสำรวจพื้นที่และศึกษาข้อมูลขั้นตอนการทำนา อำเภอเฉลิมพระเกียรติ จังหวัดนครศรีธรรมราช เดือนมีนาคม-พฤษภาคม 2565
2. เพื่อเก็บรวบรวมข้อมูลภาคสนาม เดือนเมษายน ถึง มีนาคม 2566
3. เพื่อวิเคราะห์คุณค่าวัฒนธรรมข้าว เพื่อการส่งเสริมการเรียนรู้ตลอดชีวิต เขตอำเภอเฉลิมพระเกียรติ จังหวัดนครศรีธรรมราช เดือนเมษายน ถึง มิถุนายน 2566

รายชื่อนักศึกษาตามบัญชีแนบท้ายคำสั่ง

/2565 ลงวันที่

ธันวาคม 2565

ลำดับ	ชื่อ - นามสกุล
1	นางสาวพัชราพร จตุการ
2	นายธนากร บุญยงค์ดำรงค์
3	นางสาวศศิกานุจน์ ร่มเย็น
4	นายศรธรรม อิทธิฤทธิ์

## กำหนดการการเดินทางไปราชการเพื่อเก็บข้อมูลวิจัย

วันเสาร์ที่ 7 มกราคม 2566

06.00 น. – 07.00 น.	:	เดินทางจากมหาวิทยาลัยราชภัฏนครศรีธรรมราช
07.00 น. – 12.00 น.	:	เก็บรวบรวมข้อมูลภาคสนาม (สังเกต และสัมภาษณ์) ในพื้นที่อำเภอเฉลิมพระเกียรติ จังหวัดนครศรีธรรมราช
12.00 น. – 13.00 น.	:	รับประทานอาหารกลางวัน
13.00 น. – 18.00 น.	:	เก็บรวบรวมข้อมูลภาคสนาม (สังเกต และสัมภาษณ์) ในพื้นที่อำเภอเฉลิมพระเกียรติ จังหวัดนครศรีธรรมราช
18.00 น. – 19.00 น.	:	เดินทางถึงมหาวิทยาลัยราชภัฏนครศรีธรรมราช

วันอาทิตย์ที่ 8 มกราคม 2566

06.00 น. – 07.00 น.	:	เดินทางจากมหาวิทยาลัยราชภัฏนครศรีธรรมราช
07.00 น. – 12.00 น.	:	เก็บรวบรวมข้อมูลภาคสนาม (สังเกต และสัมภาษณ์) ในพื้นที่อำเภอเฉลิมพระเกียรติ จังหวัดนครศรีธรรมราช
12.00 น. – 13.00 น.	:	รับประทานอาหารกลางวัน
13.00 น. – 18.00 น.	:	เก็บรวบรวมข้อมูลภาคสนาม (สังเกต และสัมภาษณ์) ในพื้นที่อำเภอเฉลิมพระเกียรติ จังหวัดนครศรีธรรมราช
18.00 น. – 19.00 น.	:	เดินทางถึงมหาวิทยาลัยราชภัฏนครศรีธรรมราช

ตารางสอน  
 สมุดการกิจ : รัตนา ไกรนรา  
 ประจำปีการศึกษา 2565/ภาคเรียนที่ 2

วัน/เวลา	1	2	3	4	5	6	7	8	9	10
	08.00 - 08.50	08.50 - 09.40	09.40 - 10.30	10.30 - 11.20	11.20 - 12.10	12.10 - 13.00	13.00 - 13.50	13.50 - 14.40	14.40 - 15.30	15.30 - 16.20
จันทร์	2542107 สิ่งแวดล้อมและ ประชากรศึกษา 01 > 40413						2542107 สิ่งแวดล้อมและ ประชากรศึกษา 02 > 40413			
พุธ				9000306 อาเซียนศึกษา 01 > 1624						

รายงานผลการเดินทางไปราชการเพื่อเก็บข้อมูลวิจัยที่ผ่านมา

วันที่ 24-25 ธันวาคม 2565



ภาพที่ 1 เก็บรวบรวมข้อมูลด้วยสำรวจและการสังเกตการตั้งถิ่นฐานชุมชน



ภาพที่ 2 เก็บรวบรวมข้อมูลด้วยการสังเกตการใช้ประโยชน์ฟางข้าวหลังเก็บเกี่ยว





ภาพที่ 3 เก็บรวบรวมข้อมูลด้วยการสำรวจและสังเกตลักษณะสถาปัตยกรรมในวัฒนธรรมข้าว (โรงเรียนฟ้า)

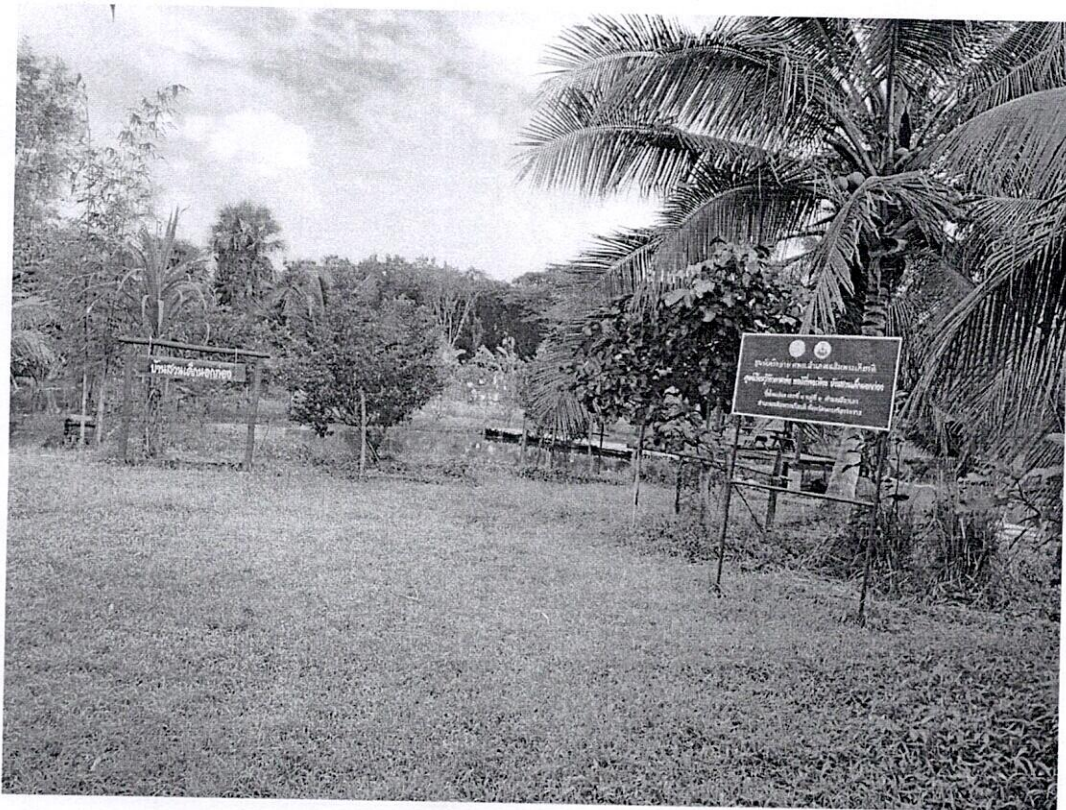

ภาพที่ 4 เก็บรวบรวมข้อมูลภาคสนาม (สังเกตและสัมภาษณ์) ศูนย์เรียนรู้ตามพ่อ พอดิที่พ่อเพียง บ้านสวนเด็กนอกห้อง

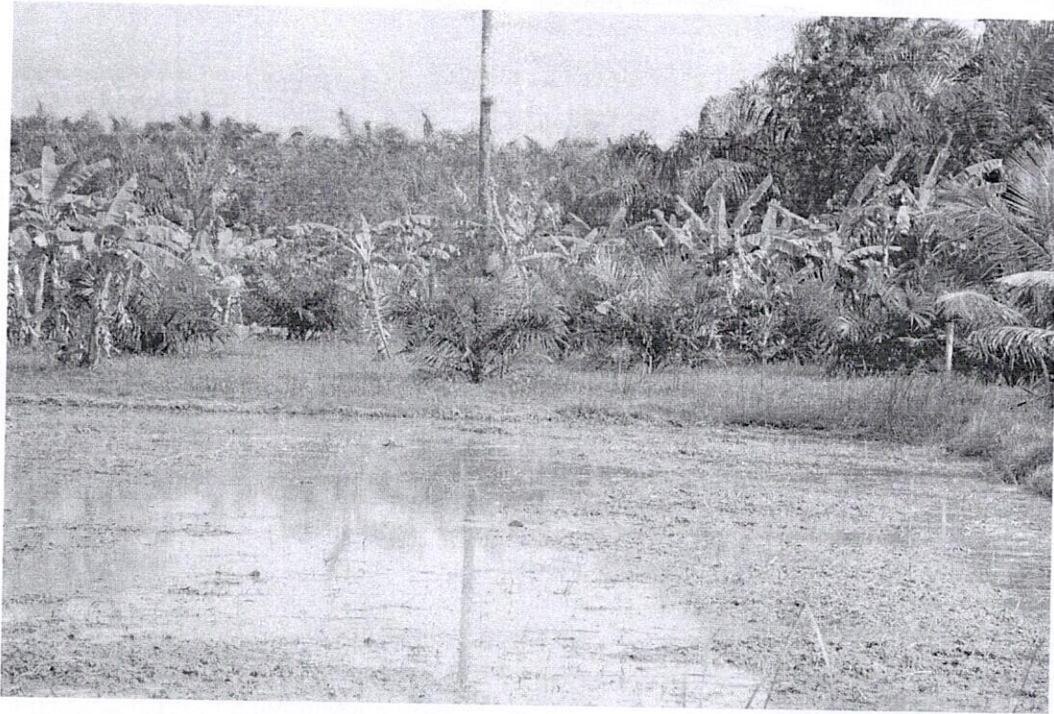

ภาพที่ 5 เก็บข้อมูลด้วยการสังเกตกระบวนการผลิตการเตรียมดินในการทำนา

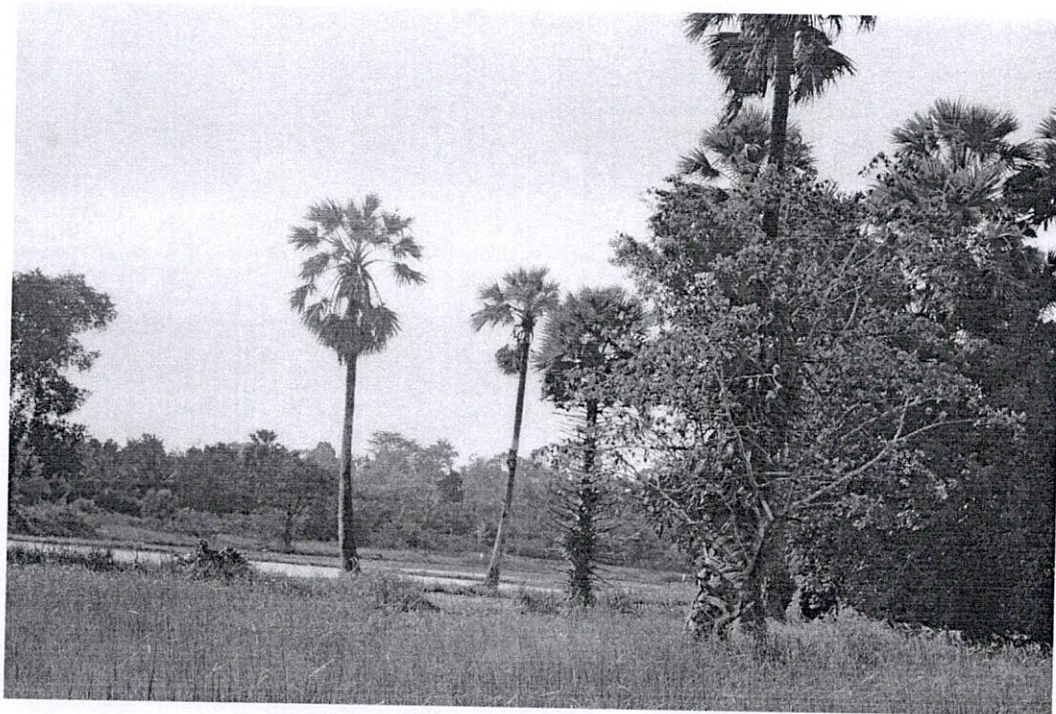

ภาพที่ 6 สำรวจระบบนิเวศนาข้าว