



คณะครุศาสตร์  
 รับเลขที่... 1941  
 วันที่... 19 / 11 / 2561  
 เวลา... 14.01 น.

ที่ ศธ 64.13/ว 0183

คณะศึกษาศาสตร์ มหาวิทยาลัยทักษิณ  
 ต.เขารูปช้าง อ.เมือง จ.สงขลา 90000

5 พฤศจิกายน 2561

เรื่อง ขอบความอนุเคราะห์ประชาสัมพันธ์และขอเชิญบุคลากรเข้าร่วมประชุมสัมมนาวิชาการ การวัดผล ประเมินผล และวิจัยสัมพันธ์ แห่งประเทศไทย ครั้งที่ 27 "การวัด ประเมินผล และการวิจัยในสังคมพหุวัฒนธรรม"

เรียน คณบดีคณะครุศาสตร์ มหาวิทยาลัยราชภัฏนครศรีธรรมราช

สิ่งที่ส่งมาด้วย โครงการประชุมสัมมนาวิชาการ การวัดผล ประเมินผล และวิจัยสัมพันธ์ แห่งประเทศไทย ครั้งที่ 27 "การวัด ประเมินผล และการวิจัยในสังคมพหุวัฒนธรรม"

ด้วย สาขาวิชาการประเมินผลและวิจัย คณะศึกษาศาสตร์ มหาวิทยาลัยทักษิณ วิทยาเขตสงขลา เป็นเจ้าภาพร่วมกับ โปรแกรมมิชชาวัตผลการศึกษา คณะครุศาสตร์ มหาวิทยาลัยราชภัฏสงขลา, สาขาวิชาวิธี วิทยาการวิจัยเพื่อการพัฒนา คณะครุศาสตร์ มหาวิทยาลัยราชภัฏยะลา และสาขาวิชาจิตวิทยาและวิจัยทางการ ศึกษา คณะศึกษาศาสตร์ มหาวิทยาลัยสงขลานครินทร์ วิทยาเขตปัตตานี โดยมีวัตถุประสงค์เพื่อสืบสานเครือข่าย เผยแพร่ผลงานด้านการวัดและประเมินผล สถิติ และการวิจัยทางการศึกษา พร้อมทั้งเสริมสร้างความสัมพันธ์อันดี ระหว่างคณาจารย์ นิสิต และบุคลากรทางการศึกษาของมหาวิทยาลัยต่าง ๆ ในระหว่างวันที่ 20 - 22 กุมภาพันธ์ 2562 ณ โรงแรมบีพี สมิหลาบีช ตำบลบ่อยาง อำเภอเมือง จังหวัดสงขลา

ในการนี้ คณะศึกษาศาสตร์ มหาวิทยาลัยทักษิณ จึงขอเชิญท่าน และบุคลากรในสังกัดเข้าร่วม ประชุมสัมมนาวิชาการดังกล่าว และสามารถร่วมส่งบทความวิจัยเพื่อนำเสนอแบบปากเปล่าและแบบโปสเตอร์ ทั้งนี้ ขอบความอนุเคราะห์ประชาสัมพันธ์การประชุมสัมมนาวิชาการแก่บุคลากรในหน่วยงานของท่านด้วย โดยผู้ประสงค์ เข้าร่วมการประชุมสัมมนาวิชาการสามารถศึกษารายละเอียดเพิ่มเติม และการลงทะเบียนได้ทางเว็บไซต์ <http://www.edu.tsu.ac.th/official/site/index.php> ค่าใช้จ่ายการเข้าร่วมโครงการสามารถเบิกได้ตามสิทธิ์จาก ต้นสังกัดโดยไม่มีถือเป็นวันลา และสามารถสอบถามรายละเอียดเพิ่มเติมได้ที่ คุณบุญยพรรณ หมีนละม้าย หมายเลข โทรศัพท์/โทรสาร 074 317682

จึงเรียนมาเพื่อโปรดพิจารณาอนุเคราะห์ และขอขอบพระคุณท่านเป็นอย่างสูงมา ณ โอกาสนี้

เรียน คณบดี

- เพื่อโปรดทราบ
- เห็นควรมอบ...

ขอแสดงความนับถือ

21/11/2018  
 อธิการบดีมหาวิทยาลัยราชภัฏนครศรีธรรมราช

19 พ.ย. 2561

(ผู้ช่วยศาสตราจารย์ ดร.เรวดี กระจ่างวงศ์)  
 คณบดีคณะศึกษาศาสตร์ ปฏิบัติหน้าที่แทน  
 อธิการบดีมหาวิทยาลัยทักษิณ

สำนักงานคณะศึกษาศาสตร์  
 โทรศัพท์ 0 7431 7600 ต่อ 3101 - 3  
 โทรสาร 0 7431 7682







4. ประเมินผลโครงการและการบูรณาการ รวมทั้งสะท้อนผลการดำเนินงานและพิจารณาเพื่อปรับปรุงโครงการในปีต่อไป																			
--	--	--	--	--	--	--	--	--	--	--	--	--	--	--	--	--	--	--	--

9. ตัวชี้วัดความสำเร็จของโครงการ :

ตัวชี้วัดความสำเร็จ	รายละเอียด	ค่าเป้าหมาย
เชิงปริมาณ	กลุ่มเป้าหมายเข้าร่วมโครงการ	ร้อยละ 80
เชิงคุณภาพ	ความเข้มแข็งทางวิชาการของสมาชิกเครือข่ายสถาบันอุดมศึกษาที่เปิดสอนระดับบัณฑิตศึกษาด้านการวัดผลประเมินผล สถิติและวิจัยทางการศึกษาของประเทศไทย	ร้อยละ 80

10. ผลที่คาดว่าจะได้รับ

1. ได้เผยแพร่ความรู้ และผลงานวิจัยทางการวิจัย วัดผลและประเมินผลการศึกษา สู่ประชาคมทางการศึกษาและสังคม
2. ผู้เข้าร่วมประชุมสัมมนาได้เพิ่มพูนความรู้ และประสบการณ์ด้านการวิจัย วัดผลและประเมินผลการศึกษา รวมทั้งเกิดประสบการณ์ตรง อันจะเป็นประโยชน์ต่อการพัฒนาศาสตร์ และการวิจัยทางการศึกษา การวัดผลและการประเมินผลการศึกษาให้ก้าวหน้าและเป็นประโยชน์ต่อการพัฒนาประเทศต่อไป
3. เกิดความสัมพันธ์อันดี และความร่วมมือทางวิชาการระหว่างคณาจารย์ นิสิต นักศึกษา และบุคลากรทางการศึกษาของมหาวิทยาลัย / สถาบันอุดมศึกษาต่างๆ เพื่อร่วมกันพัฒนาวิชาการด้านการวิจัย วัดผลและประเมินผลการศึกษาให้ก้าวหน้าต่อไป

11. วิธีการประเมินตัวชี้วัดความสำเร็จของโครงการ :

ประเมินกระบวนการและผลสำเร็จของโครงการ จากการสังเกต สัมภาษณ์ และสอบถามความคิดเห็นของผู้มีส่วนได้ส่วนเสีย

12. การลงทะเบียนเข้าร่วมประชุม

1. อัตราค่าลงทะเบียนเข้าร่วมประชุม (ชำระเงินภายในวันที่ 31 ธันวาคม 2561)
  - อาจารย์                    2,000 บาท
  - นิสิต / นักศึกษา        1,500 บาท
  - บุคคลทั่วไป              1,500 บาท
2. อัตราค่าลงทะเบียนเข้าร่วมประชุม (ชำระเงินหลังวันที่ 31 ธันวาคม 2561 ถึงวันที่ 15 มกราคม 2562)
  - อาจารย์                    2,200 บาท
  - นิสิต / นักศึกษา        1,700 บาท
  - บุคคลทั่วไป              1,700 บาท
3. อัตราค่าลงทะเบียนเพิ่มเติมสำหรับผู้ที่มีความประสงค์จะนำเสนอผลงานวิจัย (การนำเสนอปากเปล่าและโปสเตอร์เป็นเงิน 500 บาท) และโปรดโอนเงินค่าลงทะเบียน มาที่บัญชีเลขที่ 868-0-18979-0 ธนาคารกรุงไทย สาขากนนกาญจนวนิช ชื่อบัญชี สาขาวิชาการประเมินผลและวิจัย คณะศึกษาศาสตร์ มหาวิทยาลัยทักษิณ (เมื่อโอนเงินแล้วโปรดส่งหลักฐานลงทะเบียนมาที่ watpon.tsu@gmail.com

13. การสมัครบทความวิจัย

รับสมัครบทความวิจัย วันที่ 15 พฤศจิกายน 2561 ถึง 15 ธันวาคม 2561  
 แจ้งผลตอบรับ วันที่ 20 ธันวาคม 2561  
 ส่งบทความฉบับสมบูรณ์ วันที่ 15 มกราคม 2562  
 โดยส่งบทความวิจัยมาที่ watpon.tsu@gmail.com



#### 14. หลักเกณฑ์การจัดทำต้นฉบับ บทความการประชุมสัมมนาวิชาการฯ

บทความเป็นบทความที่มีเนื้อหาเกี่ยวข้องกับการวิจัยทางการศึกษา การประเมินผล การวัดผลทางการศึกษา สถิติ การประกันคุณภาพทางการศึกษา ในสังคมนาพัฒนาธรรม จะต้องได้รับความเห็นชอบจากคณะกรรมการฝ่ายวิชาการ และผ่านการกลั่นกรองจากผู้ทรงคุณวุฒิ (Peer Review) จากภายใน และภายนอกมหาวิทยาลัยในสาขาที่เกี่ยวข้อง อย่างน้อย 2 ท่าน/บทความ กรณีที่ต้องปรับปรุงแก้ไข จะส่งกลับไปยังผู้เขียนเพื่อดำเนินการต่อไป มีการนำเสนอในที่ประชุมสัมมนาวิชาการ การวัดผล ประเมินผล และวิจัยสัมพันธ์ แห่งประเทศไทย ครั้งที่ 27 ในวันที่ 21 กุมภาพันธ์ 2562 ในรูปแบบการนำเสนอแบบปากเปล่าและการนำเสนอแบบโปสเตอร์

##### บทความที่ส่งตีพิมพ์ควรมีรายละเอียดดังนี้

1. ชื่อเรื่อง : กระชับ ชัดเจน ครอบคลุมเนื้อหาสำคัญ (ภาษาไทย และภาษาอังกฤษ)
2. ชื่อผู้เขียน : ระบุชื่อ นามสกุล วุฒิการศึกษาชั้นสูงสุด ตำแหน่งทางวิชาการ (ถ้ามี) และหน่วยงานที่สังกัดของผู้เขียนครบทุกคน สถานที่ทำงาน หรือที่อยู่ และเบอร์โทรศัพท์ ที่สามารถติดต่อได้ (ภาษาไทย และภาษาอังกฤษ)
3. ผู้สนใจเสนอบทความต้องส่งต้นฉบับสามารถส่งได้ทางอีเมล การจัดพิมพ์ต้นฉบับใช้ขนาดกระดาษ A4 พิมพ์ด้วยอักษร TH SarabunPSK ขนาดอักษร 16 pt. ความยาวของต้นฉบับรวมทั้งตาราง แผนภูมิ และเอกสารอ้างอิงไม่เกิน 15 หน้ากระดาษ ต้นฉบับของท่านจะถูกส่งไปให้ผู้ทรงคุณวุฒิ ในสาขานั้นๆ พิจารณาย่างน้อย 2 ท่าน
4. ต้องเป็นบทความที่ไม่เคยตีพิมพ์ หรือกำลังเสนอตีพิมพ์ในวารสารวิชาการใดมาก่อน
5. คณะกรรมการประชุมวิชาการขอใช้สิทธิในการนำบทความที่ตีพิมพ์ใน Proceeding และเผยแพร่ลงเว็บไซต์คณะศึกษาศาสตร์ มหาวิทยาลัยทักษิณออนไลน์

##### รูปแบบการเขียนบทความ

1. ชื่อเรื่อง : กระชับ ชัดเจน ครอบคลุมเนื้อหาสำคัญ (ทั้งภาษาไทยและภาษาอังกฤษ)
  2. ชื่อผู้ทำวิจัย : ระบุชื่อ นามสกุล (ทั้งภาษาไทยและภาษาอังกฤษ)
  3. ชื่อที่ปรึกษา : ระบุชื่อ นามสกุล (ทั้งภาษาไทยและภาษาอังกฤษ) วุฒิการศึกษาชั้นสูงสุด ตำแหน่งทางวิชาการ (ถ้ามี) หน่วยงานที่สังกัด และที่อยู่ ของผู้เขียนครบทุกคน (ทั้งภาษาไทยและภาษาอังกฤษ)
  4. บทคัดย่อ : (ภาษาไทย) บทคัดย่อต้องมีทั้งภาษาไทย และภาษาอังกฤษ เนื้อหาในบทคัดย่อควรระบุ วัตถุประสงค์ โดยย่อ ผลการวิจัยและบทสรุปโดยย่อ (ไม่เกิน 250 คำ)
  5. คำสำคัญ : (ภาษาไทย)
  6. บทคัดย่อ : (ภาษาอังกฤษ) (ไม่เกิน 250 คำ)
  7. คำสำคัญ : (ภาษาอังกฤษ)
- เนื้อหาของบทความวิจัย**
8. บทนำ : กล่าวถึงเฉพาะภูมิหลังของงานวิจัยที่เกี่ยวข้อง และวัตถุประสงค์การวิจัย
  9. กรอบแนวคิดในการวิจัย (ถ้ามี)
  10. วัตถุประสงค์ของการวิจัย
  11. สมมติฐานการวิจัย (ถ้ามี)
  12. วิธีดำเนินการวิจัย
    - ประชากรและกลุ่มตัวอย่าง/กลุ่มเป้าหมาย/กรณีศึกษา (ระบุรายละเอียดของการได้มาและการสุ่ม
    - กลุ่มตัวอย่าง/กลุ่มเป้าหมาย/กรณีศึกษา)
    - ตัวแปรที่ศึกษา
    - วิธีการเก็บรวบรวมข้อมูล
    - เครื่องมือที่ใช้ในการวิจัย (ระบุคุณภาพของข้อมูล)
    - การวิเคราะห์ข้อมูล
  13. สรุปผลการวิจัย : เขียนบรรยาย หรือสรุปเป็นข้อๆ โดยย่อ ถึงผลงานที่สำคัญ และต้องการเน้น
  14. อภิปรายผล
  15. ข้อเสนอแนะ



16. บรรณานุกรม : การอ้างอิงในบทความให้ผู้เขียนใช้ระบบ APA 6<sup>th</sup> edition การเขียนเอกสารอ้างอิงของบทความวิจัย และบทความทางวิชาการ ทั้งภาษาไทยและภาษาอังกฤษ

1. กรณีที่อ้างอิงจากวารสารให้เขียน : ชื่อผู้เขียนบทความ. (ปีที่พิมพ์). ชื่อบทความ. ชื่อวารสาร, ปีที่ (ฉบับที่), เลขหน้าที่ปรากฏ.
2. กรณีอ้างอิงจากหนังสือให้เขียน : ชื่อผู้แต่ง. (ปีที่พิมพ์). ชื่อหนังสือ. (พิมพ์ครั้งที่). สถานที่พิมพ์ : ชื่อสำนักพิมพ์.
3. กรณีวิทยานิพนธ์ให้เขียน : ชื่อผู้เขียนวิทยานิพนธ์. (ปีที่พิมพ์). ชื่อวิทยานิพนธ์. (วิทยานิพนธ์ปริญญามหาบัณฑิต หรือวิทยานิพนธ์ปริญญาดุษฎีบัณฑิต, ชื่อมหาวิทยาลัยหรือสถาบันการศึกษา).
4. กรณีพิมพ์อ้างอิงสารสนเทศอิเล็กทรอนิกส์ประเภทอื่น ๆ : ชื่อผู้เขียนบทความ. (ปีพิมพ์). ชื่อบทความ [ข้อมูลอิเล็กทรอนิกส์]. ชื่อวารสารหรือชื่อหนังสือ, ปีที่ (ฉบับที่), เลขหน้าที่. URL ของบทความ



กำหนดการจัดงานประชุมสัมมนาวิชาการ  
การวัดผล ประเมินผล และวิจัยทางการศึกษาสัมพันธ์แห่งประเทศไทย" ครั้งที่ 27  
"การวัด ประเมินผล และการวิจัยในสังคมพหุวัฒนธรรม"  
ในวันที่ 20 - 22 กุมภาพันธ์ 2562  
ณ โรงแรมบีพี สมิทธาพิช สงขลา ตำบลบ่อยาง อำเภอเมือง จังหวัดสงขลา

วันพุธที่ 20 กุมภาพันธ์ 2562

- 15.00 - 15.30 น. ลงทะเบียนเข้าร่วมกิจกรรม  
รับประทานอาหารว่าง
- 15.30 - 17.30 น. กิจกรรมปฏิสัมพันธ์ระหว่างนิสิต คณาจารย์ เครือข่ายวัดผลสัมพันธ์
- 17.30 - 20.30 น. ประชุม สมาคมการวัดผล ประเมินผล และวิจัยสัมพันธ์แห่งประเทศไทย (เฉพาะอาจารย์)  
และรับประทานอาหารค่ำร่วมกัน เวลา 19.30 น.

วันพฤหัสบดีที่ 21 กุมภาพันธ์ 2562

- 08.00 - 08.30 น. ลงทะเบียนเข้าร่วมงาน
- 08.30 - 09.00 น. พิธีเปิดงานประชุม "การวัดผล ประเมินผล และวิจัยทางการศึกษาสัมพันธ์แห่งประเทศไทย"  
ครั้งที่ 27 โดย รองศาสตราจารย์ ดร.วิชัย ชำนิ (อธิการบดีมหาวิทยาลัยทักษิณ)
- 09.00 - 10.30 น. บรรยายพิเศษ "การวัด ประเมินผล และการวิจัยในสังคมพหุวัฒนธรรม"  
ผู้บรรยายพิเศษ : ศาสตราจารย์ ดร.ศิริชัย กาญจนวาสี
- 10.30 - 12.00 น. เสวนาวิชาการ "วัดผลวิวัฒน์"  
โดย ศาสตราจารย์ ดร.ศิริชัย กาญจนวาสี  
ศาสตราจารย์ ดร.บุญเรียง ขจรศิลป์  
รองศาสตราจารย์ ดร.บุญชม ศรีสะอาด  
รองศาสตราจารย์ สมนึก ภัททิยธนี  
รองศาสตราจารย์ นิโบล นิมกักรัตน์
- 12.00 - 13.00 น. พักรับประทานอาหารกลางวัน
- 13.00 - 16.00 น. นำเสนอและอภิปรายผลงานวิจัยตามประเด็นของการวิจัยในแต่ละห้อง  
(ทั้งการนำเสนอปากเปล่าและโปสเตอร์)
- 16.00 - 18.00 น. พักร่อนตามอัธยาศัย
- 18.00 - 22.00 น. กิจกรรมกตเวทิตาจิตอาจารย์อาวุโส และร่วมงาน "การวัดผล ประเมินผล  
และวิจัยทางการศึกษาสัมพันธ์แห่งประเทศไทย" ครั้งที่ 27  
รับประทานอาหารค่ำ เวลา 19.30 น.

วันศุกร์ที่ 22 กุมภาพันธ์ 2562

- 08.30 น. เป็นต้นไป ศึกษาศิลปวัฒนธรรมภาคใต้

หมายเหตุ กำหนดการสามารถเปลี่ยนแปลงได้ตามความเหมาะสม



รูปแบบเรื่องเต็ม  
ไม่เกิน 15 หน้ากระดาษ A4  
พิมพ์ด้วยตัวอักษร TH SarabunPSK

3 ซม.

ขนาดตัวอักษร 16

โมเดลการวัดผลกระทบจากการประเมินคุณภาพภายนอกกรอบสามของสถาบันผลิตครู  
The Impact Measurement Model of Third Round External Quality  
Assessment of Teacher Profession Institutes

ผู้วิจัย อุทัย ศิริคุณ<sup>1</sup>  
ขนาดตัวอักษร 14 และใส่ตัวเลข  
(ผู้แต่ง)ท้ายนามสกุลสำหรับ  
Corresponding author

Uthai Sirickoon<sup>1</sup>  
Uthai.edu@gmail.com  
Krittayakan Topithak<sup>2</sup>  
Sowaros Yingwana<sup>3</sup>

กฤษฎากาญจน์ โตพิทักษ์<sup>2</sup>  
เสาวรส ยิ่งวรรณะ<sup>3</sup>

ขนาดตัวอักษร 16

บทคัดย่อ

การวิจัยโมเดลการวัดผลกระทบจากการประเมินคุณภาพภายนอกกรอบสามของสถาบันผลิตครู มีวัตถุประสงค์เพื่อ  
พัฒนาโมเดลการวัดผลกระทบจากการประเมินคุณภาพภายนอกกรอบสามของสถาบันผลิตครู.....  
.....  
.....

3.5 ซม.

3 ซม.

คำสำคัญ: โมเดลการวัด, ผลกระทบ, การประเมินคุณภาพภายนอก

ขนาดตัวอักษร 16

Abstract

ขนาด  
ตัวอักษร 14

This research aimed to develop the impact measurement model of third round from external  
quality assessment of teacher profession institutes. ....  
.....  
.....

Keywords: measurement model, impact external, external quality assessment

ขนาดตัวอักษร 12

<sup>1</sup> นิสิตระดับมหาบัณฑิต สาขาวิชาการวิจัยและประเมิน คณะศึกษาศาสตร์ มหาวิทยาลัยทักษิณ  
<sup>2</sup> ผู้ช่วยศาสตราจารย์ ดร. สาขาวิชาการประเมินผลและวิจัย คณะศึกษาศาสตร์ มหาวิทยาลัยทักษิณ  
<sup>3</sup> อาจารย์ ดร. สาขาวิชาการประเมินผลและวิจัย คณะศึกษาศาสตร์ มหาวิทยาลัยทักษิณ

3 ซม.





3 ซม.



บทนำ

เนื้อหาขนาดตัวอักษร 14

หัวข้อความขนาดตัวอักษร 16

.....  
.....  
.....

กรอบแนวคิดในการวิจัย (ถ้ามี)

.....  
.....  
.....

วัตถุประสงค์ของการวิจัย

.....  
.....  
.....

วิธีดำเนินการวิจัย

.....  
.....  
.....

สรุปผลการวิจัย

— 3.5 →  
ซม.

.....  
.....  
.....

← 3  
ซม.

อภิปรายผล

.....  
.....  
.....

ข้อเสนอแนะ

.....  
.....  
.....



3 ซม.





บรรณานุกรม (ใช้รูปแบบ APA 6<sup>th</sup> edition)

- สำนักงานรับรองมาตรฐานและประเมินคุณภาพการศึกษา (องค์การมหาชน). (2547). *พระราชบัญญัติการศึกษาชาติ พ.ศ.2542 แก้ไขเพิ่มเติม (ฉบับที่ 2)* หน้า 29-30.
- รุจิราพรรณ คงช่วย. (2556). "ปัจจัยเชิงสาเหตุที่มีอิทธิพลต่อประสิทธิผลการจัดการศึกษาระดับอุดมศึกษาของ มหาวิทยาลัยราชภัฏเขตภูมิศาสตร์ภาคใต้", *วารสารคณะศึกษาศาสตร์ มหาวิทยาลัยทักษิณ*. 13(1), 47-58.
- ไพศาล วรคำ.(2556) *การวิจัยทางการศึกษา*. (พิมพ์ครั้งที่ 6). มหาสารคาม : ตักสิลาการพิมพ์.
- ภาณุ อดกลั่น. (2556). *โมเดลการวัดผลกระทบจากการประเมินคุณภาพภายนอก*. (ดุขฎิณิพนธ์ ปรัชญาดุขฎิณิพนธ์). พิษณุโลก : มหาวิทยาลัยราชภัฏพิบูลสงคราม.
- บุญธรรม กิจปรีดาบริสุทธิ. (2553). *สถิติวิเคราะห์เพื่อการวิจัย*. (พิมพ์ครั้งที่ 5). กรุงเทพฯ : เรือนแก้วการพิมพ์.
- Hair, J.F., Anderson, R.E., Tatham, R.L. and Black, W.C. (1998). *Multivariate Data Analysis*. New Jersey : Prentice Hall.

— 3.5 →

ชม.

← 3

ชม.

↑  
3 ชม.  
↓



ใบนำส่งบทความวิจัย

เรียน คณะกรรมการผู้จัดงานประชุมวิชาการฯ

ข้าพเจ้า  นาย  นางสาว  อื่น ๆ (โปรดระบุ) .....

ชื่อ - สกุล.....

อาจารย์/นิสิต/นักศึกษามหาวิทยาลัย.....

หมายเลขโทรศัพท์.....E-mail.....

มีความประสงค์ขอส่งบทความวิจัย เรื่อง .....

.....

.....

.....

.....

โดยจะนำเสนอผลงานวิจัยแบบ

ปากเปล่า (Oral)

โปสเตอร์ (Poster)

ลงชื่อ .....

(.....)

วันที่.....เดือน.....พ.ศ. ....

สถานที่ส่งบทความ

อาจารย์ ดร.ปรีดา เบญจคาร คณะครุศาสตร์ มหาวิทยาลัยราชภัฏสงขลา ตำบลเขารูปช้าง อำเภอเมือง

จังหวัดสงขลา 90000

หมายเลขโทรศัพท์ 081-4454896 หรือ email watpon.tsu@gmail.com







การศึกษาศิลปวัฒนธรรมภาคใต้และศึกษาวิถีชีวิตความหลากหลาย  
ทางวัฒนธรรมกลุ่มประเทศอาเซียน

1. การศึกษาศิลปวัฒนธรรมภาคใต้ จังหวัดสงขลา โดย อาจารย์ ดร.บรรจง ทองสร้าง

เส้นทางท่องเที่ยวสงขลา

ช่วงเช้า มังคปาศมุทรสทิงพระ

เริ่ม 8.00 น. วัดและเมืองสทิงพระ เมืองท่าการค้าที่ปรากฏในบันทึกปโตเลมีในช่วง ค.ศ. 6 - 7

วัดพะโคะ สถานที่เกิดของพระราชมนูสีมาราม (หลวงพ่อทวด)

ถ้ำคูหา แหล่งโบราณสถานเริ่มแรกของการตั้งชุมชนบนคาบสมุทรสทิงพระ

สุสาน สุลต่านสุลัยมาน พระเจ้าสงขลา ผู้ก่อตั้งเมืองสงขลาสมัยอยุธยา

กำแพงเมืองและป้อมเมืองสงขลา สมัยอยุธยา อันเป็นที่ตั้งของเจ้าพระยา  
วิชาเยนทร์(คอนสแตนติน ฟอลคอน) และพระเจ้ากรุงฝรั่งเศส

พักรับประทานอาหารกลางวัน

ช่วงบ่าย มังปอหยาง (เมืองสงขลาปัจจุบัน)

เริ่ม 13.00 น. พิพิธภัณฑ์เมืองสงขลา ที่ทำการมณฑลนครศรีธรรมราชเดิม

วัดหิขณิมาวาส วัดประจำเมืองสงขลาที่มีจิตรกรรมฝาผนังอันวิจิตร

เขาดังกวน ป้อมปราการควบคุมปากน้ำสงขลา และชมเจดีย์องค์คำ-องค์ขาว ทางฝั่ง  
เขาแดง สัญลักษณ์แทนการจัดการหัวเมืองทางใต้ (ปัตตานี และ ไทรบุรี หรือ รัฐเคดาห์  
ประเทศมาเลเซียปัจจุบัน)

หาดสมิหลา - ซลาทัศน์ นางเงือกสัญลักษณ์ประจำเมืองสงขลา

ย่านเมืองเก่า ถนนนครนอก นครใน นางงาม แหล่งอาหารและ Street art

เสร็จสิ้นการเดินทาง

ผู้สนใจเข้าร่วมการศึกษาศิลปวัฒนธรรมภาคใต้และศึกษาวิถีชีวิตความหลากหลาย  
ทางวัฒนธรรมกลุ่มประเทศอาเซียน

สามารถติดต่อสอบถามเพิ่มเติม.. ผู้ช่วยศาสตราจารย์ ดร.รุ่งลาวัลย์ จันทร์ตนา  
หน่วยงาน มหาวิทยาลัยราชภัฏยะลา โทรศัพท์ 081-5425353



**เวลาให้บริการรถราง**

วันจันทร์ - วันเสาร์      เวลา 09.00 - 15.00 น.  
วันอาทิตย์                เวลา 09.00 - 16.00 น.

**โดยแบ่งเป็นรอบดังนี้**

รอบที่ 1 เวลา 09.00 - 10.30 น.  
รอบที่ 2 เวลา 10.30 - 12.00 น.  
รอบที่ 3 เวลา 12.00 - 13.30 น.  
รอบที่ 4 เวลา 13.30 - 15.00 น.  
รอบที่ 5 เวลา 15.00 - 16.30 น.

**คุณสมบัติรถราง**

- รถรางนำเที่ยว นั่งได้จำนวน 32 ที่นั่ง มีผู้บรรยายตลอดเส้นทาง
- รถรางวิ่งเฉพาะเส้นทางและจุดจอดที่ระบุไว้เท่านั้น
- จุดเริ่มต้น - จุดสิ้นสุด ที่พิพิธภัณฑ์อำมระรงค์

**หมายเหตุ**

\*\*\* กรณีนักท่องเที่ยวมาเป็นหมู่คณะตั้งแต่ 10 คนขึ้นไป ต้องติดต่อเหมารอบ ก่อนวันเดินทางล่วงหน้าอย่างน้อย 7 วันใช้บริการ ติดต่อเหมารอบได้ที่หมายเลขโทรศัพท์ 09-1048-6673

\*\*\* หากมีการเปลี่ยนแปลงการเดินทางกรุณาโทรแจ้งล่วงหน้าอย่างน้อย 3 วัน ก่อนการใช้บริการ

\*\*\* ช่วงเวลา (รอบ) ที่มีการเหมารอบแล้ว ให้งดรอบหน้างานในช่วงเวลา (รอบ) นั้น

สอบถามรายละเอียดเพิ่มเติมได้ที่ งานพัฒนาและส่งเสริมการท่องเที่ยว สำนักปลัดเทศบาล  
หมายเลขโทรศัพท์ 0-7431-1015 ต่อ 106

**3. กิจกรรมศึกษาวิถีชีวิตและความหลากหลายทางวัฒนธรรมกลุ่มประเทศอาเซียน (ประเทศมาเลเซีย)**

บริษัททัวร์ พีเอสพี ทัวร์ แอนด์ ออแกนไนซ์ จำกัด จัดโปรแกรมไปศึกษา เมืองปีนัง - คาเมรอนไฮแลนด์ 3 วัน 2 คืน ในวันที่ 22 - 24 กุมภาพันธ์ 2562 (ตามเอกสารดังแนบ)

- อัตราค่าบริการ กรณีเดินทางเป็นหมู่คณะ

จำนวนไม่น้อยกว่า 20 ท่าน ราคาท่านละ 7,250 บาท

จำนวนไม่น้อยกว่า 30 ท่าน ราคาท่านละ 6,300 บาท

- เงื่อนไขการจอง

สิ้นสุดวันจองโปรแกรมทัวร์ ภายในวันที่ 10 มกราคม 2562 และชำระเงินมัดจำ 50 % หลังจากจองโปรแกรมทัวร์ 7 วัน / ส่วนที่เหลือชำระก่อนเดินทาง 14 วัน พร้อมทั้งสำเนาหนังสือเดินทาง

\*\*สอบถามรายละเอียดเพิ่มเติมได้ที่ บริษัททัวร์ พีเอสพี ทัวร์ แอนด์ ออแกนไนซ์ จำกัด

โทรศัพท์/โทรสาร 074-849980 ,084-8400808

Line ID : @PSPTOUR E-mail : psptour\_organize@outlook.com



# เส้นทางท่องเที่ยวเมืองสงขลา Map of Songkhla City

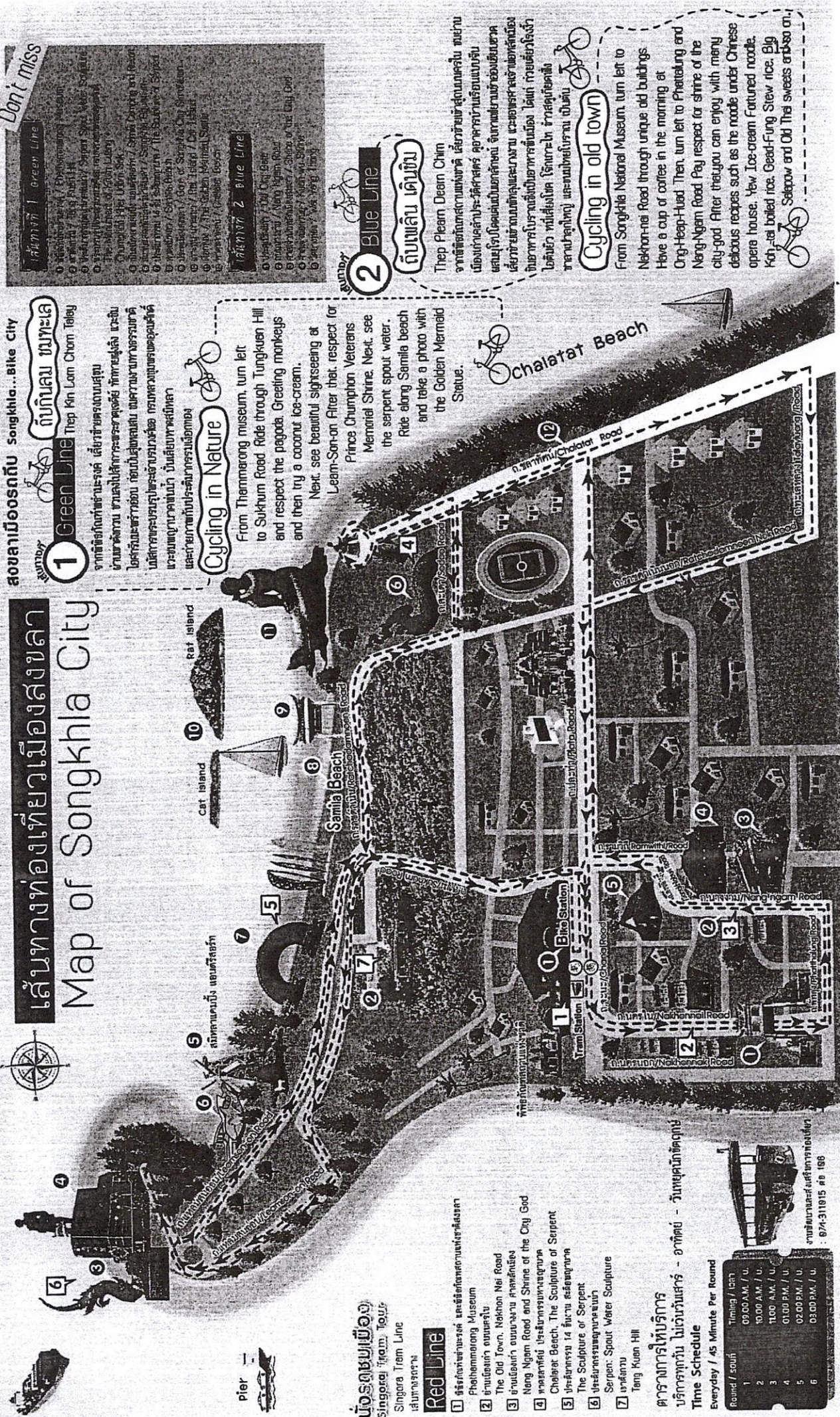

สงขลาเมืองรถถีบ Songkhla...Bike City

## 1 Green Line

จากพิพิธภัณฑ์ท่าเรือ สงขลา...  
จากพิพิธภัณฑ์ท่าเรือ สงขลา...  
จากพิพิธภัณฑ์ท่าเรือ สงขลา...  
จากพิพิธภัณฑ์ท่าเรือ สงขลา...

## Cycling in Nature

From Thiemmarong museum, turn left to Sukhum Road...  
From Thiemmarong museum, turn left to Sukhum Road...  
From Thiemmarong museum, turn left to Sukhum Road...

## บัตรรถเข็นเมือง Singapore Tram Line

- 1 พิพิธภัณฑ์ท่าเรือ สงขลา
- 2 พิพิธภัณฑ์ท่าเรือ สงขลา
- 3 พิพิธภัณฑ์ท่าเรือ สงขลา
- 4 พิพิธภัณฑ์ท่าเรือ สงขลา
- 5 พิพิธภัณฑ์ท่าเรือ สงขลา
- 6 พิพิธภัณฑ์ท่าเรือ สงขลา
- 7 พิพิธภัณฑ์ท่าเรือ สงขลา

## ตารางการให้บริการ บริการทุกวัน วันเว้นวันเสาร์ - อาทิตย์ - วันหยุดเทศกาลสงกรานต์

Round / รอบ	Timing / เวลา
1	09:00 A.M. / U.
2	10:00 A.M. / U.
3	11:00 A.M. / U.
4	01:00 P.M. / U.
5	02:00 P.M. / U.
6	03:00 P.M. / U.

จากสนามบินสงขลา โทร 168

## Don't miss

- 1 พิพิธภัณฑ์ท่าเรือ สงขลา
- 2 พิพิธภัณฑ์ท่าเรือ สงขลา
- 3 พิพิธภัณฑ์ท่าเรือ สงขลา
- 4 พิพิธภัณฑ์ท่าเรือ สงขลา
- 5 พิพิธภัณฑ์ท่าเรือ สงขลา
- 6 พิพิธภัณฑ์ท่าเรือ สงขลา
- 7 พิพิธภัณฑ์ท่าเรือ สงขลา
- 8 พิพิธภัณฑ์ท่าเรือ สงขลา
- 9 พิพิธภัณฑ์ท่าเรือ สงขลา
- 10 พิพิธภัณฑ์ท่าเรือ สงขลา

## 2 Blue Line

## ถนนเดิน เคนเมือง

Thep Plearn Deern Chm...  
Thep Plearn Deern Chm...  
Thep Plearn Deern Chm...

## Cycling in old town

From Songkhla National Museum, turn left to Nakhon-nai Road...  
From Songkhla National Museum, turn left to Nakhon-nai Road...  
From Songkhla National Museum, turn left to Nakhon-nai Road...









PSP TOUR &amp; ORGANIZE

บริษัท พีเอสที ทัวร์ แอนด์ ออแกนไนซ์ จำกัด

PSP TOUR &amp; ORGANIZE CO., LTD

TAT LICENSE NO. 41-0016

## ปีนัง - คาเมรอนไฮแลนด์ 3 วัน 2 คืน

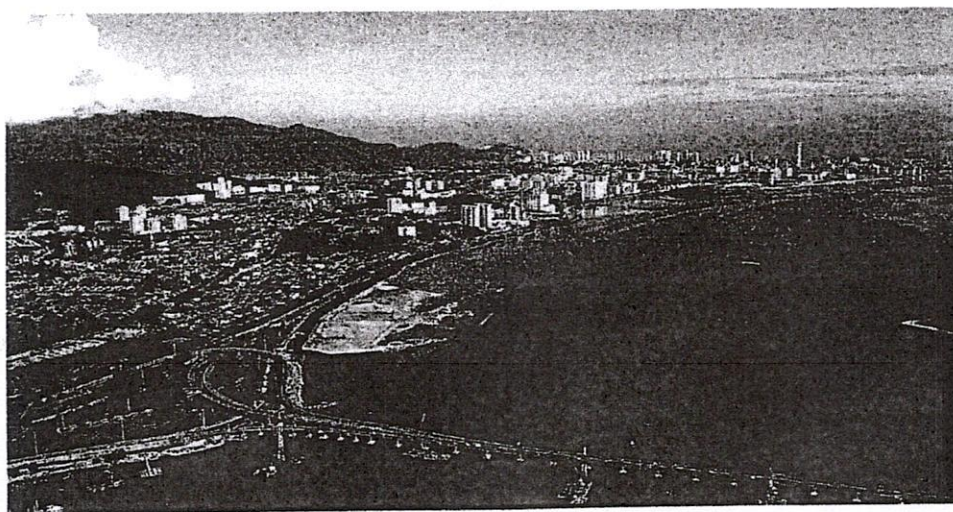

วันที่ 16 กุมภาพันธ์ 2562 ทาดใหญ่-ปีนัง เมืองมรดกโลก

- 07.00 น. เจ้าหน้าที่บริษัท พีเอสทีทัวร์ ให้การต้อนรับคณะที่จุดนัดพบ จากนั้นสู่ประเทศมาเลเซีย ผ่านด่าน สะเดาของประเทศไทย ทำการตรวจประทับตราหนังสือเดินทางและผ่านพิธีการตรวจคนเข้าเมือง พิธีการทางศุลกากรของมาเลเซียที่ด่านบูกิตคายูอิตัม
- 08.00 น. นำคณะเดินทางโดยรถบัสปรับอากาศ ผ่านเมืองจันท์ลอน จิตรา ออลสตาร์ สุโหวงปัตตานี บัตเตอร์ เวิร์ธ จากนั้นนำท่านเดินทางสู่เกาะปีนัง ข้ามสะพานปีนังที่เชื่อมโยงแผ่นดินใหญ่กับฝั่งบัตเตอร์ เวิร์ธ ซึ่งยาว 13.5 กม. ยาวเป็นอันดับ 6 ของโลก
- 12.00 น. รับประทาน อาหารกลางวัน ณ ภัตตาคาร
- บ่าย จากนั้นนำคณะเที่ยว เกาะปีนัง Penang Island หรือที่คนไทยรู้จักในนามเกาะหมาก “ไข่มุกแห่ง ตะวันออก” ชมความพิเศษที่สะท้อนให้เห็นอย่างชัดเจนจากลักษณะอาคารตึกงามบ้านช่องของ ตะวันและตะวันออก อันเป็นสมบัติที่ได้รับเป็นมรดกตกทอดสืบต่อกันมา นำท่านเดินทางสู่ วัด เค็ก ลก ซี หรือเจดีย์หมื่นพระ ไหว้เจ้าแม่กวนอิมที่ วัดเขาเต่า ชมเจดีย์หมื่นพระ ซึ่งเป็นวัดที่มี สถาปัตยกรรมของ สาม ประเทศ รวมไว้ด้วยกัน คือ แบบ จีน ไทย และพม่า และเป็นวัดจีนที่ ใหญ่ที่สุดในปีนัง หลังจากนั้นนำท่านชม “วัดไชยมังคลาราม” นมัสการพระพุทธไสยาสน์ และ นำชมวัดพม่า ที่มีสถาปัตยกรรมอันวิจิตรตระการตา ชมเมืองจอร์จทาวน์ ป้อมปืนคอนวอลลิส หอนาฬิกาสมัยวิคตอเรีย อนุสาวรีย์สงครามโลกครั้งที่ 1 City Hall, Town Hall ซึ่งได้รับรางวัล มรดกโลกจากองค์กร UNESCO แวะเที่ยวชมย่าน ลิตเติ้ลอินเดีย ไชน่าทาวน์ นมัสการศาลเจ้าแม่ กวนอิม แวะช้อปปิ้งห้างดัง คอมตาร์ท หรือ เกอร์นีพลาซ่า

66/29 M.1 PHAWONG, MUEANG, SONGKHLA 90100  
 TEL/FAX: +(66)074-849-980 Line ID: @PSPTOUR  
 Mobile: +(66)084-840-0808 FB.com/psp.tour.organize  
 Email: psptour\_organize@outlook.com





PSP TOUR &amp; ORGANIZE

บริษัท ทีเอสที ทัวร์ แอนด์ ออแกนไนซ์ จำกัด

PSP TOUR & ORGANIZE CO., LTD  
TAT LICENSE NO. 41-0016

ค่ำ รับประทาน อาหารค่ำ ณ ภัตตาคาร จากนั้น นำคณะเข้าที่พักโรงแรม Cititel Penang Hotel หรือเทียบเท่า 3.5\* ย่านจอร์จทาวน์

วันที่ 17 กุมภาพันธ์ 2562 ปีนัง-คาเมรอน ไฮแลนด์

เช้า รับประทาน อาหารเช้า ณ โรงแรมที่พัก

8.00 น. หลังจากนั้นนำท่านเดินทางสู่ ปีนังฮิลล์ (Penang Hill) (รวมค่าบัตร) หรืออีกชื่อคือ บุกิต เบนดีรา (Bukit Bendera) ตั้งอยู่บนเนินเขา สูงจากระดับน้ำทะเลประมาณ 823 เมตร ด้วยความสูงระดับนี้ จึงทำให้อากาศเย็นสบาย บริสุทธิ์ สดชื่น และ ด้วยความที่อยู่บนเขา จึงเป็นจุดชมวิวพาโนรามาได้อย่างเลิศเลอของเมืองจอร์จทาวน์ (George Town) และเมืองใกล้เคียง ทั้งยังได้เห็นสัตว์ป่าน่ารักๆ หลากหลายชนิดอีกด้วย สามารถชื่นชมบรรยากาศด้านบนด้วยรถราง ทำให้สามารถชมความงามระหว่างทางได้ด้วย

เที่ยง รับประทาน อาหารกลางวัน ณ ภัตตาคาร

บ่าย นำท่านอำลาเกาะปีนังเดินทางสู่ คาเมรอน ไฮแลนด์ ดินแดนที่อยู่สูงกว่าระดับน้ำทะเล 4,500 ฟุต ระหว่างทางท่านจะได้ชมธรรมชาติบนเขาอันสลับซับซ้อน เพลิดเพลินกับความงดงามซึ่งประกอบด้วย สิ่งก่อสร้างและประวัติต่างๆ มากมายแม้แต่ราชาชาวไทย “ จิม ทอมสัน ” ก็มาหายสาบสูญจากที่นี่ คาเมรอนฯแบ่งเป็นชุมชนเมืองสามระดับ (สามชั้น) ทุกระดับจะมีร้านค้า โรงแรม ตลาด แม้แต่ธนาคารในต่างประเทศก็มาเปิดบนเขานี้ ชั้นแรกชื่อ Ringlet ชั้นที่สอง Tanah Rata ชั้นที่สาม Bringchang ไตร่ระดับภูเขาซึ่งเป็นเส้นทางที่คดเคี้ยวจากเขาลูกหนึ่งไปสู่เขาอีกลูกหนึ่ง นำท่านชมความงามของไร่ชา กว้างสุดสายตา ที่สามารถผลิตชาได้มากกว่า 5 ล้านแก้ว / วัน นำท่านชม สวนสตอเบอรี่ ให้ท่านได้เก็บสตอเบอรี่สดๆ และความงามของสวนดอกไม้ และการปลูกผักปลอดสารพิษแบบ ไร้ดิน

19:00 น. รับประทาน อาหารค่ำ แบบสุกี้ สตรีมโบ้ท อาหารขึ้นชื่อของแห่งนี้ ทานผักสดๆ จากไร่ จากนั้น นำท่านเข้าที่พักโรงแรม Heritage Hotel หรือเทียบเท่า 3.5\*

วันที่ 18 กุมภาพันธ์ 2562 คาเมรอน ไฮแลนด์-ตลาดเช้า-หาดใหญ่

เช้า รับประทาน อาหารเช้า ณ โรงแรมที่พัก

8.00 น. นำท่านเข้าชม น้ำตกเลคอิสกันดา ซึ่งไหลผ่านชั้นหินแกรนิต โดยชั้นสุดท้ายที่ไหลลงสู่สระน้ำมีความสูง 25 เมตร ในบริเวณใกล้เคียงมีร้านขายของที่ระลึก ผักและผลไม้พื้นเมืองให้ได้ลิ้มลอง พร้อมเลือกซื้อหาผลิตภัณฑ์จากใบชา โดยคาเมรอนไฮแลนด์ เป็นแหล่งผลิตชาที่มีชื่อเสียงของประเทศมาเลเซีย อาทิ ชาหย้ห้อ BOH หรือ Best of Highlands นำท่านชื่นชมกับบรรยากาศยามเช้าอันเย็นสบายบนยอดเขา จากนั้นแวะชม ฟาร์มผึ้ง สัมผัสกับความงดงามของดอกไม้หลากสี และซื้อหาผลิตภัณฑ์จากน้ำผึ้งปลอดสารพิษในฟาร์ม แล้วนำชม ไร่สตอเบอรี่ ซึ่งออกผลตลอดปี





PSP TOUR &amp; ORGANIZE

บริษัท ทีเอสที ทัวร์ แอนด์ ออแกนไนซ์ จำกัด  
**PSP TOUR & ORGANIZE CO., LTD**  
 TAT LICENSE NO. 41-0016

ท่านสามารถเก็บสตอร์เบอรี่สดจากไร่ หรือซื้อผลิตภัณฑ์จากสตอร์เบอรี่เป็นของฝาก ขึ้นอยู่กับ  
 ความงามหลากหลายสีของบรรดาดอกไม้ในสถานเพาะพันธุ์ไม้ดอกไม้ประดับ อาทิ กุหลาบ คาร์  
 เนชั่น เบญจมาศ เบิร์ดดอกพาราไดซ์  
 จากนั้น อำนวยความสะดวกพาเราไปเยือนไฮแลนด์ นำคณะเดินทางสู่ไฮโปร์เมืองหลวงรัฐเปร์ค  
 รับประทาน อาหารกลางวัน ณ ภัตตาคาร เมนูพิเศษ ให้ท่านลิ้มรสเปิดอย่างไฮโปร์อันเลื่องชื่อ  
 นำคณะเที่ยวชม ถ้ำเปร์ค นมัสการเจ้าแม่กวนอิมพันมือ เพื่อเป็นสิริมงคล  
 จากนั้นนำคณะเดินทางสู่บัตเตอร์เวิร์ธ เพื่อกลับหาดใหญ่  
 เย็น คณะเดินทางถึงด่านมาเลเซีย อีสระซอปปิงสินค้าปลอดภาษีที่ ดิวตี้ฟรีจังโหลน  
 จนถึงเวลานัดหมาย จากนั้นนำคณะผ่านพิธีการตรวจประทับตราหนังสือเดินทางทั้งสองประเทศ  
 18,00 น. คณะเดินทางถึงหาดใหญ่ โดยสวัสดิภาพ  
 อัตราค่าบริการ เดินทางเป็นหมู่คณะ  
 จำนวนไม่น้อยกว่า 20 ท่าน ราคาท่านละ 7,250 บาท  
 จำนวนไม่น้อยกว่า 30 ท่าน ราคาท่านละ 6,300 บาท

#### อัตราค่าบริการดังกล่าวรวม :

- ค่ารถบัสปรับอากาศ
- ค่าที่พัก 2 คืน ตามที่ระบุในโปรแกรม (พักห้องละ 2 ท่าน)
- ค่าอาหารทุกมื้อ ตามที่ระบุในรายการทัวร์ และขนมของว่างให้บริการ
- น้ำดื่มบริการท่านละ 1 ขวด/ท่าน/วัน
- ค่าเข้าชมสถานที่ต่างๆตามที่ระบุไว้ในโปรแกรมทัวร์
- ค่าประกันภัยการเดินทางหมู่คณะ 1,000,000 บาท / ค่ารักษาพยาบาล 500,000 บาท(ตามเงื่อนไขกรมธรรม์)

#### ราคาดังกล่าวไม่รวม :

- ค่าทำหนังสือเดินทาง
- ภาษีมูลค่าเพิ่ม / ภาษีหักคืน ณ ที่จ่าย และภาษีอื่นๆ
- ไม่รวมค่าอาหารและเครื่องดื่มและอื่นๆ นอกเหนือรายการ
- ค่าเข้าชมและค่าเข้าชมสถานที่นอกเหนือที่ระบุไว้
- ไม่รวมค่าทิป พนักงานขับรถ และมัคคุเทศก์ (ตามความพึงพอใจในการให้บริการ)

#### เงื่อนไขการจองทัวร์ :

- ชำระเงิน มัดจำ 50 % ภายใน 7 วัน หลังจากที่ทำ การจอง / ส่วนที่เหลือชำระก่อนเดินทาง 14 วันพร้อม  
 สำเนาหนังสือเดินทาง
- จำนวนผู้เดินทางน้อยกว่าที่ตกลง ราคาจะต้องมีการเปลี่ยนแปลงเพิ่มขึ้น
- บริษัทฯ ขอสงวนสิทธิ์ที่จะเปลี่ยนแปลงรายละเอียดบางประการในทัวร์นี้ เมื่อเกิดเหตุจำเป็นสุดวิสัยจนไม่อาจ  
 แก้ไขได้และจะไม่รับผิดชอบใดๆ ในกรณีที่สูญหาย สูญ เสียหรือได้รับบาดเจ็บที่นอกเหนือความรับผิดชอบของ  
 หัวหน้าทัวร์และเหตุสุดวิสัยบางประการ เช่น การนัดหยุดงาน ภัยธรรมชาติ การจลาจล ต่างๆ







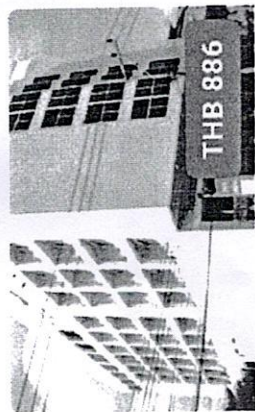

THB 886

โรงแรมเดคอินน์  
3.7 ★★★★★ (77) · โรงแรม 3 ดาว

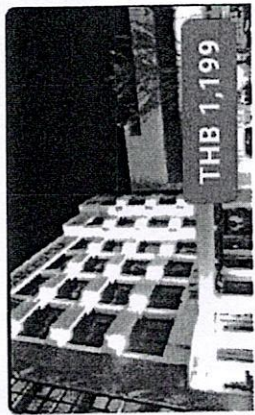

THB 1,199

The Singora Hotel  
3.9 ★★★★★ (52) · โรงแรม 3 ดาว

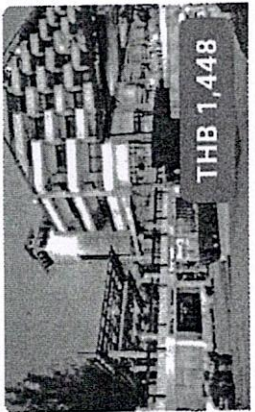

THB 1,448

โรงแรมสงขลา เมอร์เมด  
3.9 ★★★★★ (199) · โรงแรม 3 ดาว

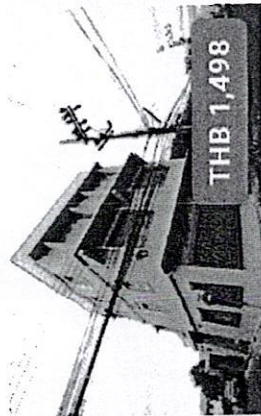

THB 1,498

บ้านในนคร บุติกโฮเต็ล สงขลา...  
4.8 ★★★★★ (23) · โรงแรม 3 ดาว

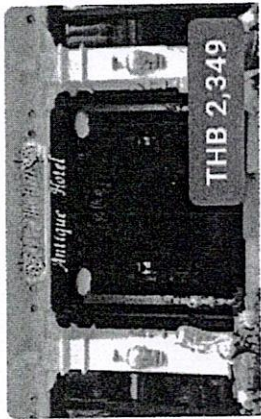

THB 2,349

โรงแรมสงขลาแต่แรก Antiqu...

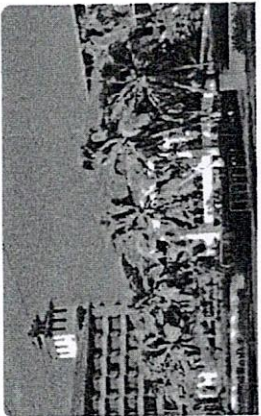

ราชมั่งคั่ง พาร์เลี่ยน บีช รีสอร์ท...  
3.2 ★★★★★ (15) · โรงแรม 4 ดาว



โรงแรมเอส.พี  
3.3 ★★★★★ (4) · โรงแรม 3 ดาว



Hotel Luxury International  
4.0 ★★★★★ (25) · โรงแรม 3 ดาว



V Place Residence  
2.8 ★★★★★ (5)

